

FACHADA LATERAL DIREITA
ESCALA 1:100

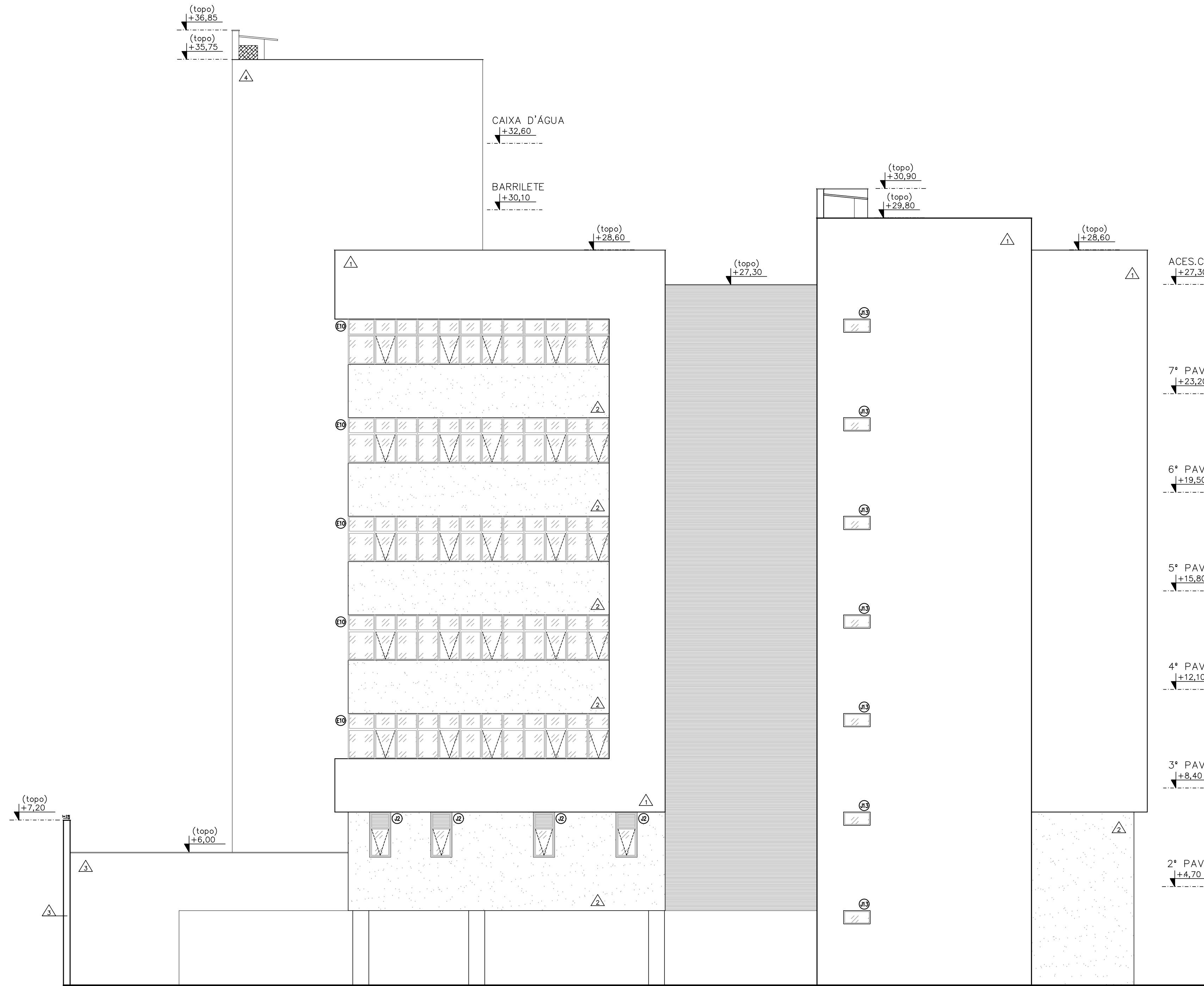

FACHADA FUNDOS
ESCALA 1:100

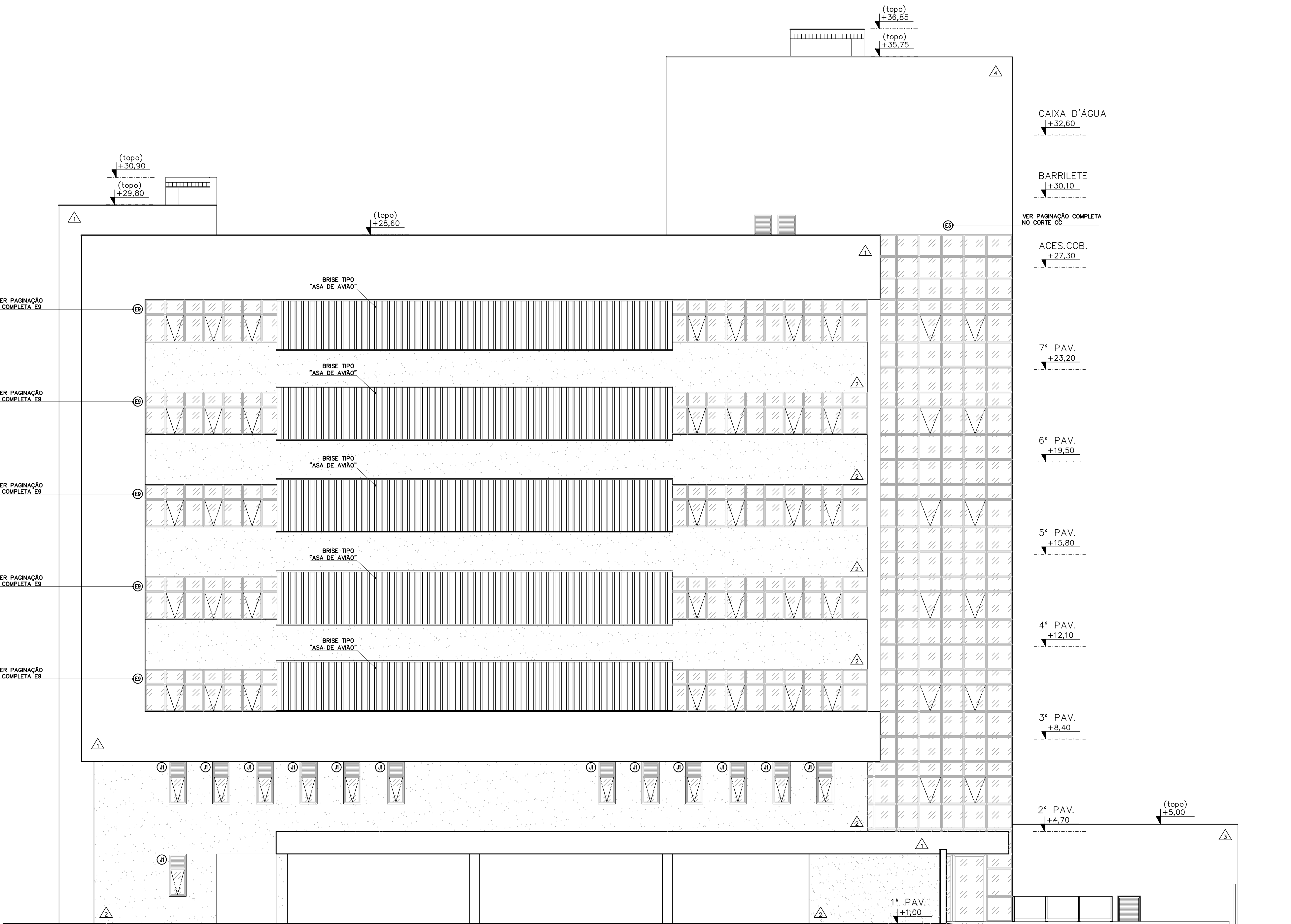

FACHADA LATERAL ESQUERDA
ESCALA 1:100

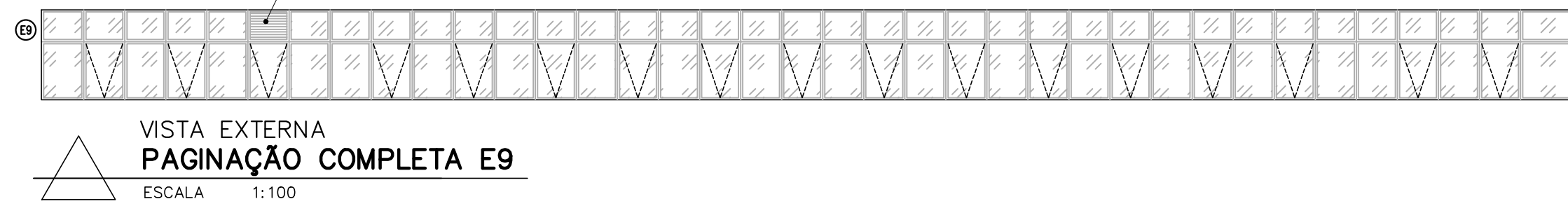
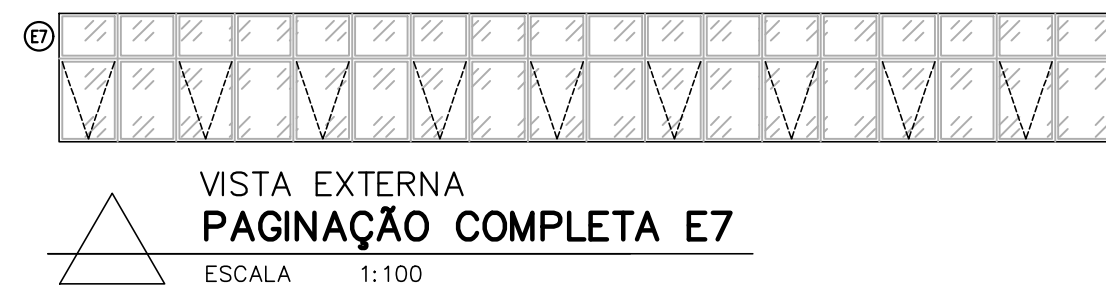
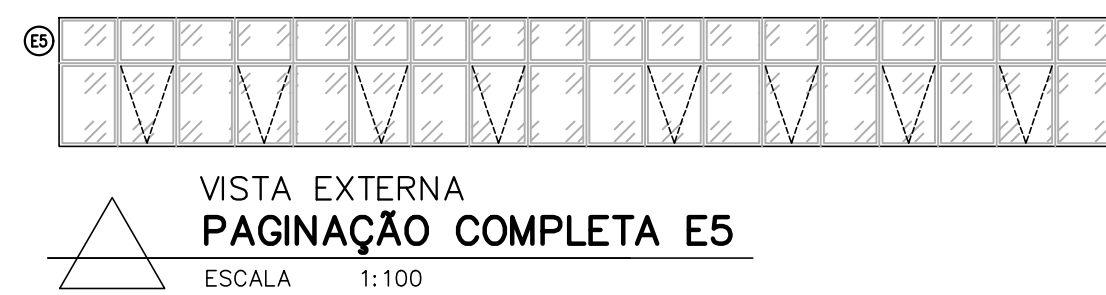
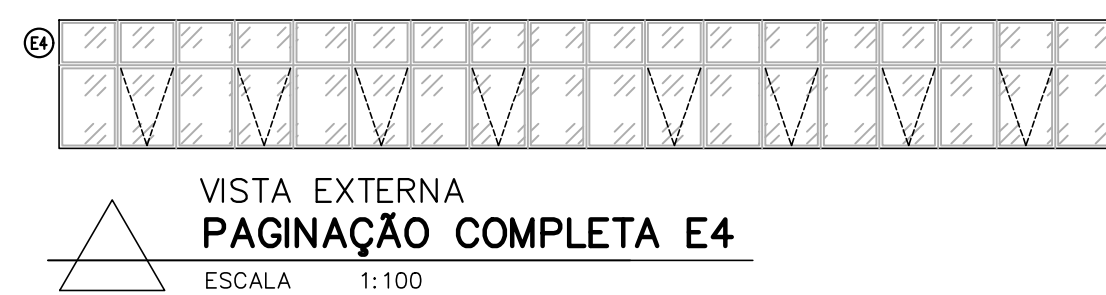

ACABAMENTO DAS FACHADAS	
△	Textura acrílica hidrorrepelente, tipo grafite, cor Cinza (ref.: suelz)
△	Textura acrílica hidrorrepelente, tipo grafite, cor Titânio (ref.: suelz)
△	Textura acrílica hidrorrepelente, aplicação com rolo, cor Nanquim (ref.: suelz)
△	Granito Vermelho Brasília

* O Caderno de Especificações deverá ser consultado

EXE	00	Emissão inicial – Licitação da obra	DTDA	31/07/20	
COMP	01	Rev. prefeitura: vagas, Hall IS's 1, acesso veículos	DTDA	13/02/20	
COMP	00	Revisão reservatórios e perímetro terreno	DTDA	29/11/19	
LICIT	00	Emissão inicial para complementares	DTDA	01/10/19	
TIPO	REV	DESCRIÇÃO	DESENHO	DATA	
REVISÕES					
MINISTÉRIO PÚBLICO DO ESTADO DE MINAS GERAIS					
SEDE DAS PROMOTORIAS DE JUSTIÇA DE JUIZ DE FORA					
ENDEREÇO:		ÁREA TERRENO:			
RUA JOSÉ CAUL AHOAGUI, LOTE F, BAIXADA DO PARAIBUNA		2.996,30m2			
		ÁREA CONSTRUÍDA:			
		7.266,36m2			
PROPRIETÁRIO:		CNPJ:			
		20.971.057/0001-45			
PROCURADORIA GERAL DE JUSTIÇA DO ESTADO DE MINAS GERAIS					
PROJETO ARQUITETÔNICO					
RESPONSÁVEIS TÉCNICOS:			CAU:		
DANIELA TEIXEIRA DINIZ ANDRADE			A28165-4		
CONTEÚDO:			DATA:		FOLHA:
FACHADAS LATERAL DIREITA, LATERAL ESQUERDA E FUNDOS			31/07/20		14/14
PAGINAÇÃO DAS PELES DE VIDRO E4 A E7 e E9			ESCALA:		
			INDICADA		